

Yıllar Seni Yollar Beni Bağlamış

Müzik : Gündoğdu DOĞAN
Söz : Engin ÇIR

Saz

YIL LAR SE Nİ YOL LAR BE Nİ BAĞ LA MIŞ U ZA DIK ÇA U ZAR DU

RUR VA RA MAM KUL LAR SE Nİ KOL LAR BE Nİ BAĞ LA MIŞ

A ÇIL SA DA GE LİP SE Nİ SA RA MAM KUL LAR SE Nİ KOL

LAR BE Nİ BAĞ LA MIŞ A ÇIL SA DA GE LİP SE Nİ SA RA MAM Saz..

BA NA SE NİN Gİ Bİ BA KAN OL SA DA BE Nİ SE NİN Gİ Bİ

Yıllar Seni Yollar Beni Bağlamış - 2

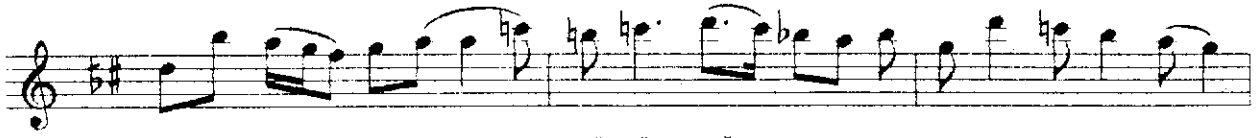

YA KAN OL SA DA GÖ NÜL DAĞ LA RI MI YI KAN OL SA DA



SEN DEN BAŞ KA SI NI AS LA A RA MAM GÖ NÜL DAĞ LA RI MI



YI KAN OL SA DA SEN DEN BAŞ KA SI NI AS LA A RA MAM

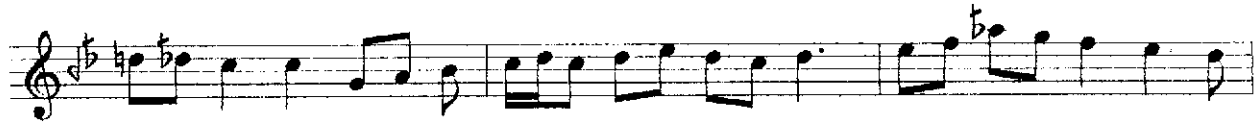

Saz



Saz SE Nİ SEV MEK İ NAN HER ŞE YE DE ĞER



AŞ KİM DA NE KA DAR SAF Mİ ŞİM ME ĞER BİL ME DEN BİR HA

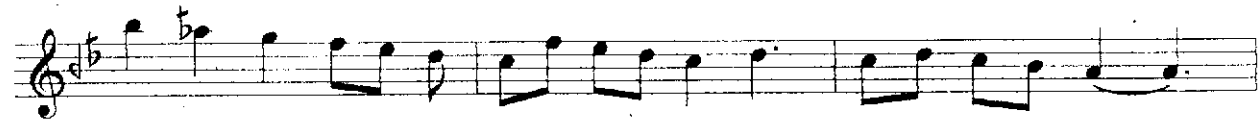

TA ET MIŞ SEM E ĞER Bİ LE Bİ LE AS LA SE Nİ KI RA MAM

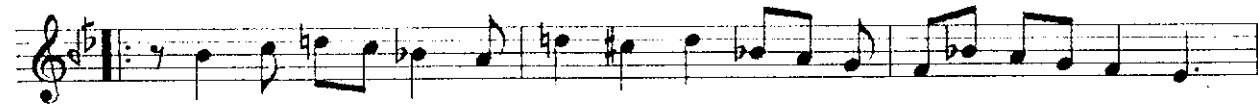

BİL ME DEN BİR HA TA ET MİŞ SEM E ĞER Bİ LE Bİ LE AS LA



SE NI KI RA MAM

Saz

Yıllar Seni Yollar Beni Bağlamış - 3

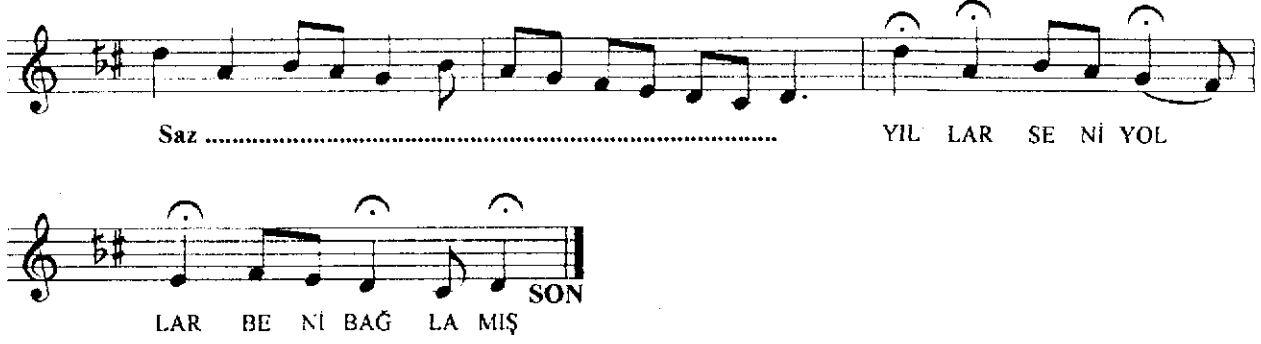

①

YILLAR SENİ YOLLAR BENİ BAĞLAMIŞ
UZADIKÇA UZAR DURUR VARAMAM
KULLAR SENİ KOLLAR BENİ BAĞLAMIŞ
AÇILSADA GELİP SENİ SARAMAM

②

BANA SENİN GİBİ BAKAN OLSA DA
BENİ SENİN GİBİ YAKAN OLSA DA
GÖNÜL DAĞLARIMI YIKAN OLSA DA
SENDEN BAŞKASINI ASLÂ ARAMAM

③

SENİ SEVMEK İNAN HER ŞEYE DEĞER
AŞKIMDA NE KADAR SAFMIŞIM MEĞER
BİLMEYEN BİR HATÂ ETMİŞSEM EĞER
BİLE BİLE ASLÂ SENİ KIRAMAM